

ANSICHT SÜD-WEST M 1:250

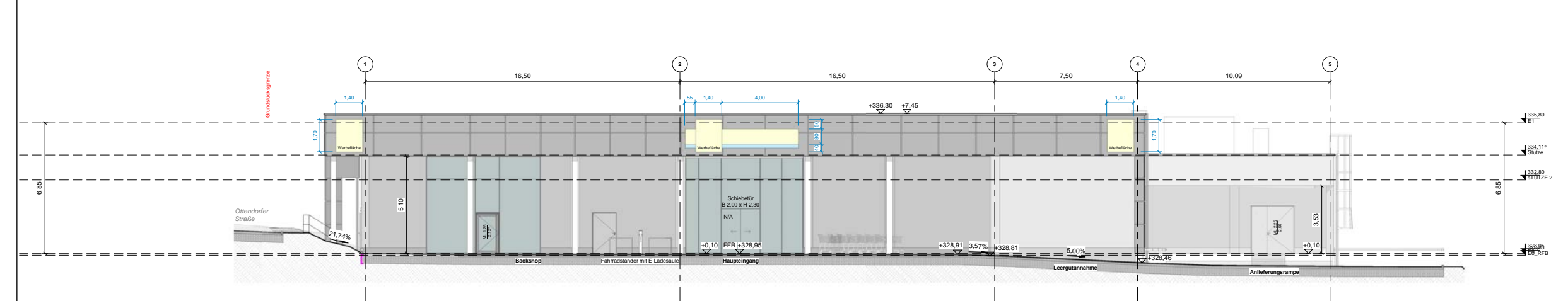

ANSICHT SÜD-OST M 1:250

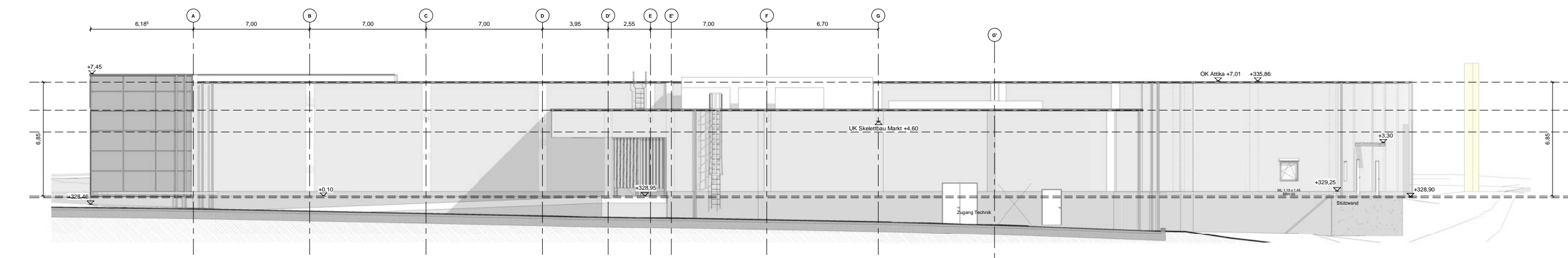

ANSICHT NORD-OST M 1:250

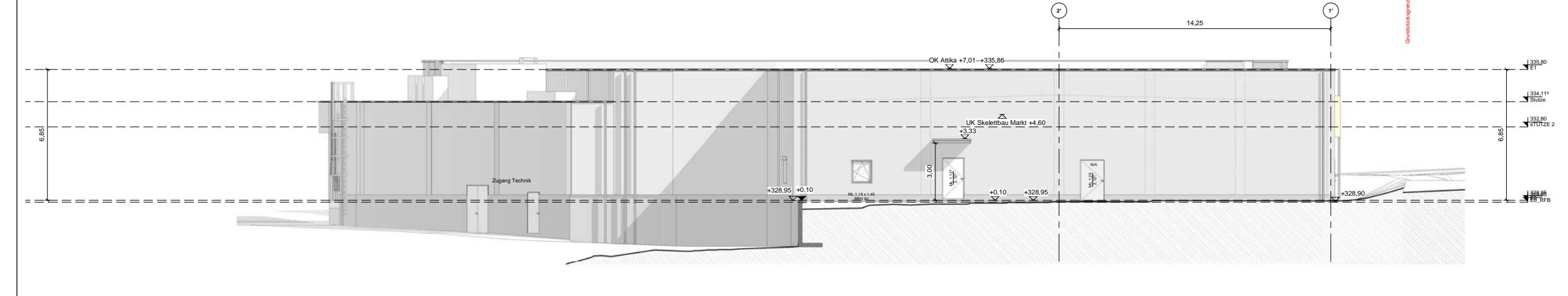

ANSICHT NORD-WEST M 1:250

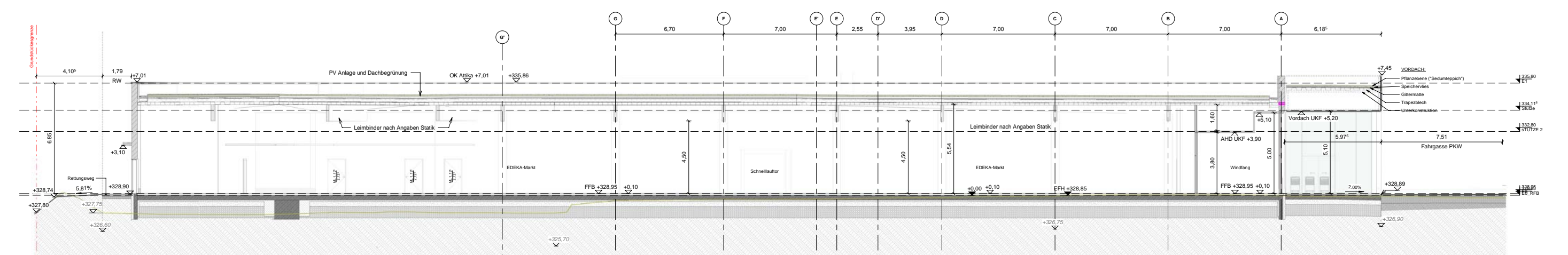

SCHNITT A-A M 1:250

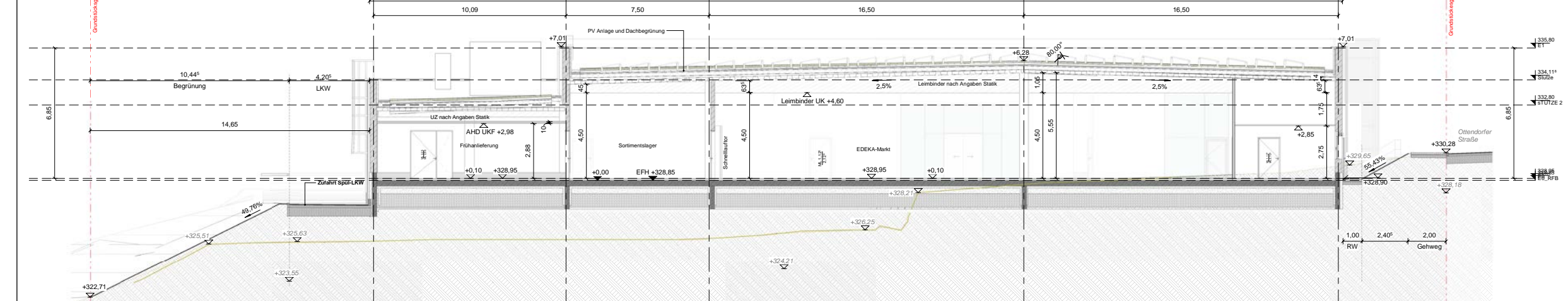

SCHNITT B-B M 1:250

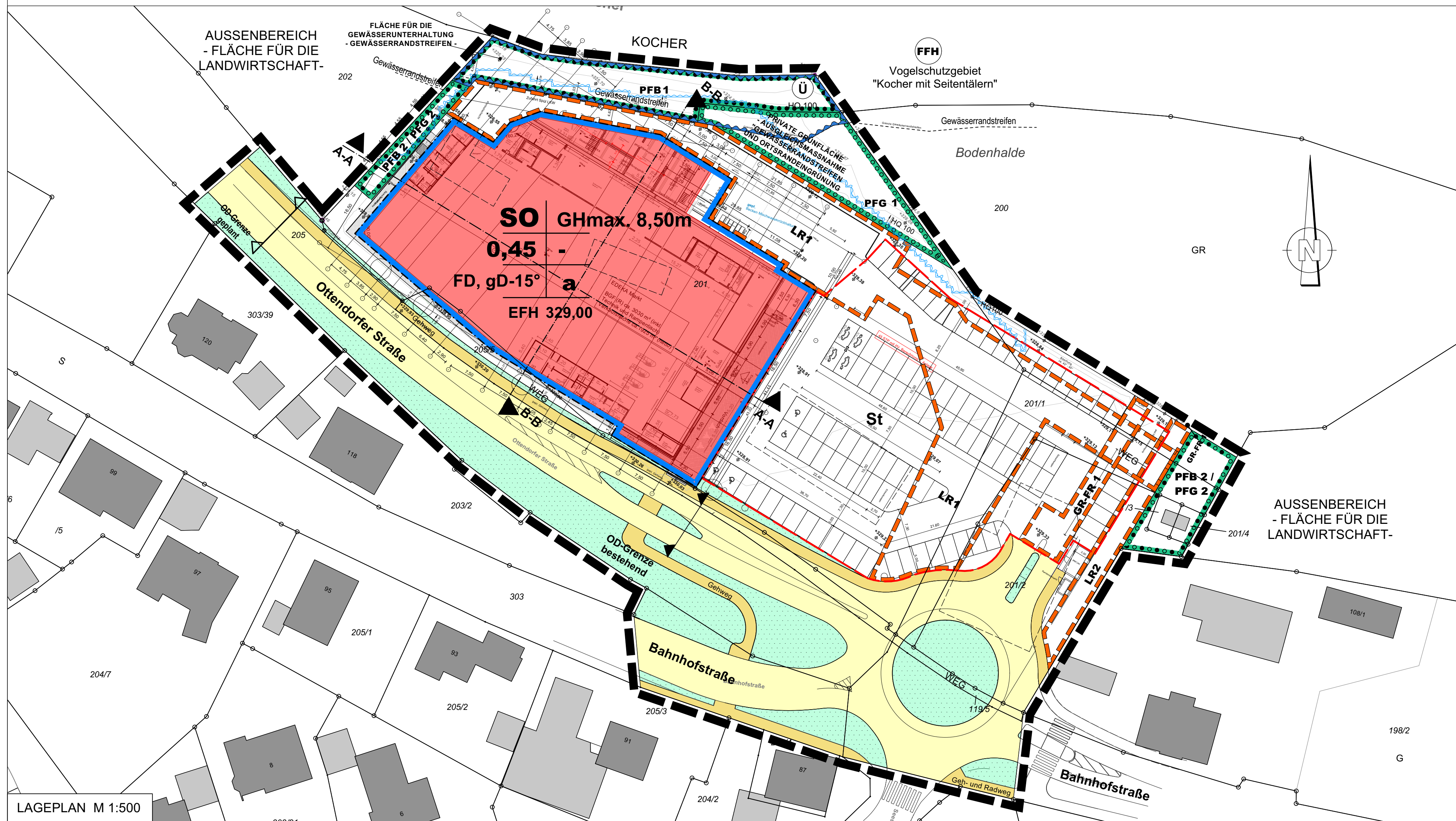

LAGEPLAN M 1:500



STADT : GAILDORF
 GEMARKUNG : GAILDORF
 FLUR : 0 (GAILDORF)
 KREIS : SCHWÄBISCH HALL



VORHABEN- UND
 ERSCHLIESSUNGSPLAN
 ZUM VORHABENBEZOGENEN
 BEBAUUNGSPLAN

**"SONDERGEBIET
 ORTSEINGANG-WEST"**

Verfahren gemäß §13a BauGB
 M 1 : 500 / 250

VORHABENTRÄGER: **Rommel Lebensmittelmarkt
 Projektgesellschaft GmbH & Co. KG**
 Von-Pistorius-Str. 14
 70188 Stuttgart

ANERKANNT: STADT GAILDORF, DEN ...

GEFERTIGT: MUTLANGEN, DEN 30.06.2021 / 20.07.2022 /
 21.06.2023 / 31.01.2024

[Signature]

LKP Ingenieure GbR
 Infrastruktur- und
 Stadtplanung
 Uhlstraße 39
 73557 Mutlangen
 Telefon 07171 10447-0
 post@lkp-ingenieure.de
 www.lkp-ingenieure.de

Proj.-Nr. : 21RM002
 Kennung : 263g